

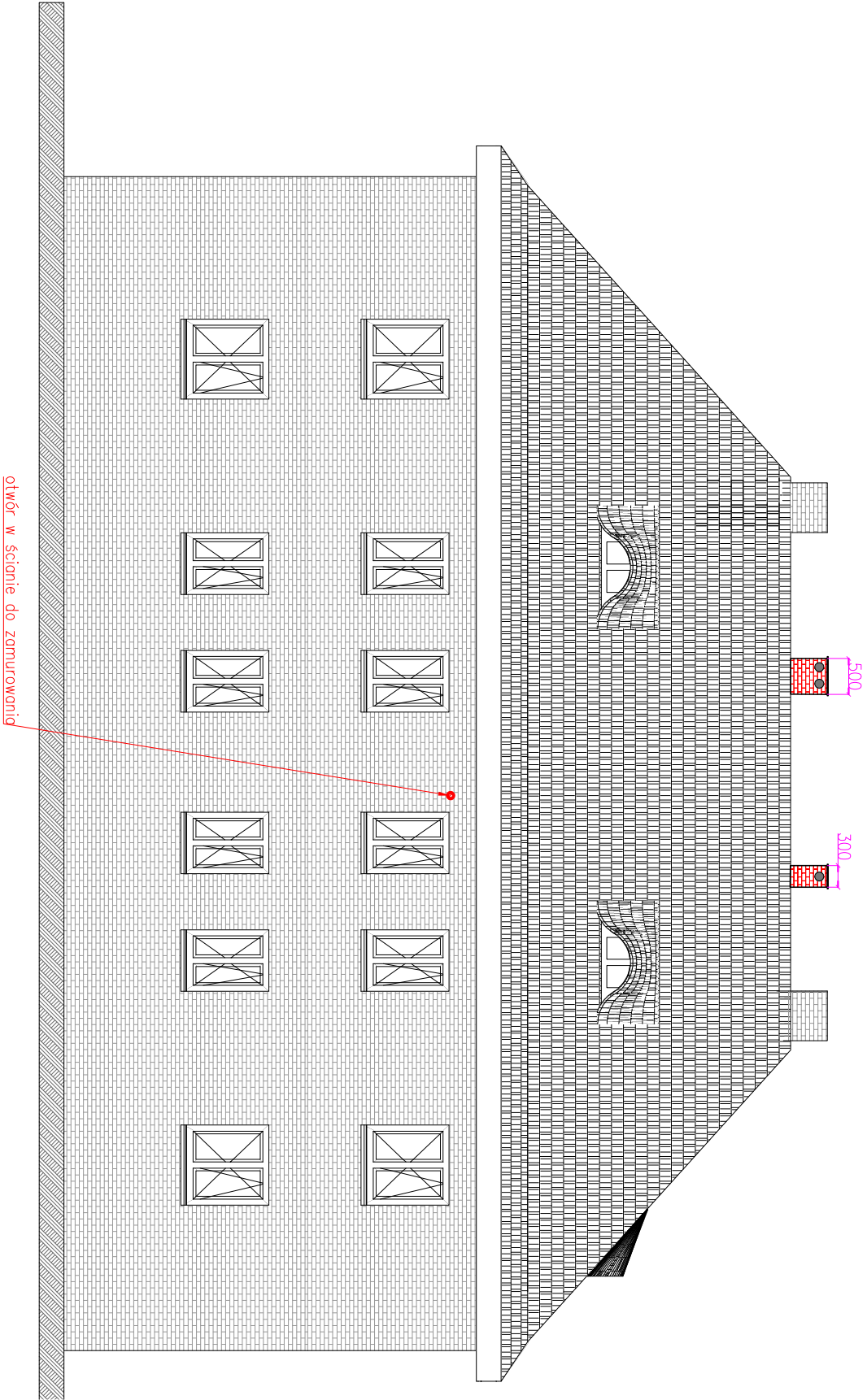

ELEVACJA WSCHODNIA

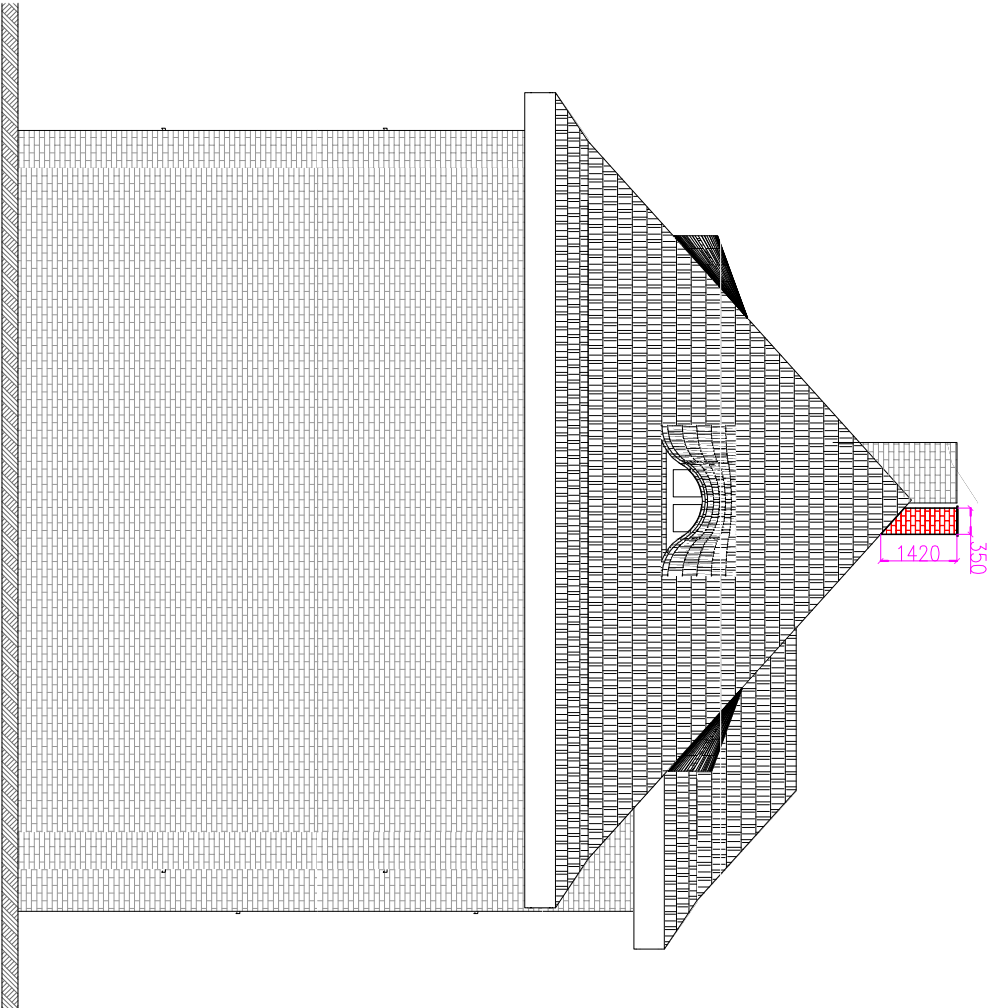

ELEVACJA PÓŁNOCNA



<div><div></div><div><div>mgr inż. Anna Majchrowska</div><div>97-500 Radomsko</div><div>ul. Kombarianka 28</div><div>tel. 786 962 705</div></div></div>			
Temat inwestycji:	Budowa wentylacji grawitacyjnej w budynku mieszkalnym wielorodzinnym.		Data: VII 2024
Adres inwestycji:	Rybnik, ul. Paderewskiego 35 dziewid. nr 2919/137 obręb Niedobczyce, m. Rybnik	Skala: 1:100	
Investor:	Miasto Rybnik (ul. Bolesława Chrobrego 2, 44-200 Rybnik) reprezentowane przez Zakład Gospodarki Mieszkaniowej w Rybniku (ul. Kościuszki 17, 44-200 Rybnik)	Branża/Bzap SANT / PB	Nr rys. 7
Rysunek:	ELEVACJA PÓŁNOCNA I WSCHODNIA - WENTYLACJA GRAWITACYJNA		
Projektant br. sanitarnej	mgr inż. ANNA MAJCHROWSKA uprawnienia do projektowania bez ograniczeń w specjalności instalacyjnej w zakresie sieci, instalacji i urządzeń ciepłych, wentylacyjnych, gazowych, wodociągowych i kanalizacyjnych - LOD/3139/PBS/16	Podpis:	
Sprawdzający br. sanitarnej	mgr inż. Katarzyna Stangrecka uprawnienia do projektowania bez ograniczeń w specjalności instalacyjnej w zakresie sieci, instalacji i urządzeń ciepłych, wentylacyjnych, gazowych, wodociągowych i kanalizacyjnych - LOD/3021/PWBS/16	Podpis:	
Projektant br. konstr.-budowl.	mgr inż. Damian Marszał Upewnienienia budowlane do projektowania i kierowania robotami budowlanymi bez ograniczeń w specjalności konstrukcyjno-budowlanej - LOD/3163/PWBKD/19	Podpis:	
Sprawdzający br. konstr.-budowl.	mgr inż. Piotr Sobociński Upewnienienia budowlane do projektowania i kierowania robotami budowlanymi bez ograniczeń w specjalności konstrukcyjno-budowlanej - LOD/3165/PWBKD/19	Podpis:	
Architekt:	mgr inż. arch. Magdalena Kwarta 08/LOOK/2016	Podpis:	
Architekt Sprawdzający:	mgr inż. arch. Agnieszka Porada-Jurek 14/LOOK/2018	Podpis:	